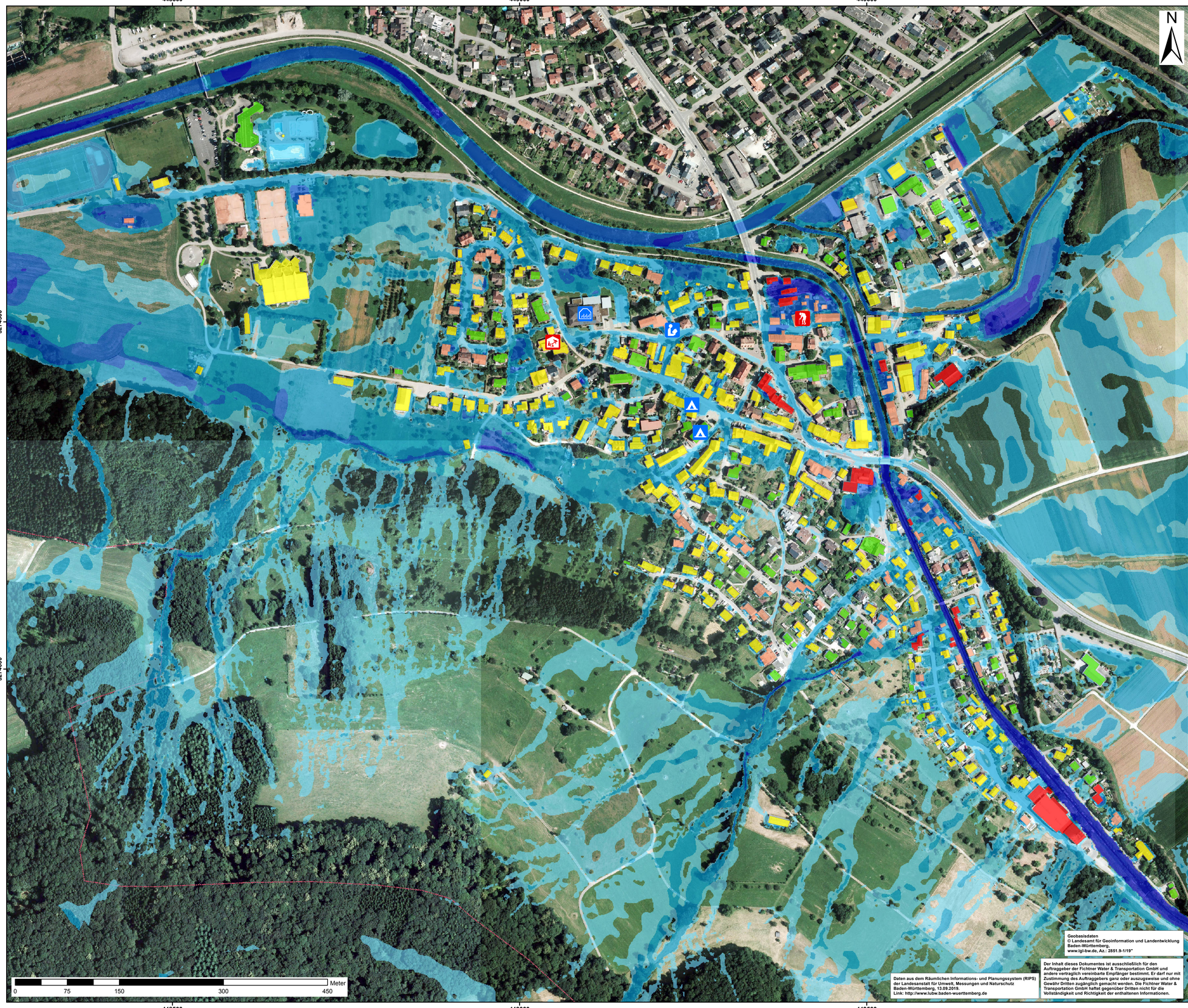

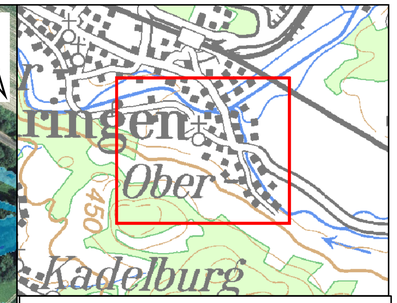

Legende

Risikobjektart

- Pflegeheim
- Freizeiteinrichtung/Bürgerhaus
- Gemeindehaus
- Kindergarten
- Schule

UT Extrem-verschlämmt

Wassertiefe

- < 5 cm nicht dargestellt
- 5 cm - 10 cm
- 10 cm - 50 cm
- 50 cm - 100 cm
- > 100 cm

Betroffenheit Gebäude

(Wasserstand nahe Außenkante)

- gering (5 - 10 cm)
- mäßig (10 - 50 cm)
- hoch (50 - 100 cm)
- sehr hoch (>100 cm)
- Gemeindegrenze Lauchringen

Koordinatensystem: ETRS_1989_UTM_Zone_32N
Projektion: Transverse_Mercator
EPSG: 25832
Lineare Einheit: Meter

FICHTNER
WATER & TRANSPORTATION
Fichtner Water & Transportation GmbH
Linnéstraße 5 - 79110 Freiburg
+49-761-88505-0 - info@fwt.fichtner.de

Auftraggeber:

Gemeinde Lauchringen

Projektbez.:

Starkregenrisikomanagement Oberlauchringen

Planbez.:

Gefahrenanalyse Gebäude Szenario extrem verlegt (verschlämmt)

Proj.-Nr.: 612-2149	Karten-Nr.: 1/1	Anlage
Datum: September 2019	Erstellt: Wagner	2.3
Maßstab: 1:2.500	Geprüft: Badillo	

Geobasisdaten
© Landesamt für Geoinformation und Landentwicklung Baden-Württemberg,
www.lgl-bw.de, Az.: 2851.9-1/19"

Daten aus dem Räumlichen Informations- und Planungssystem (RIPS) der Landesanstalt für Umwelt, Messungen und Naturschutz Baden-Württemberg, 13.09.2019.
Link: http://www.lubw.baden-wuerttemberg.de

Der Inhalt dieses Dokumentes ist ausschließlich für den Auftraggeber der Fichtner Water & Transportation GmbH und andere vertraglich vereinbarte Empfänger bestimmt. Er darf nur mit Zustimmung des Auftraggebers ganz oder auszugsweise und ohne Gewähr Dritten zugänglich gemacht werden. Die Fichtner Water & Transportation GmbH haftet gegenüber Dritten nicht für die Vollständigkeit und Richtigkeit der enthaltenen Informationen.